dip Caritas alimentaria A5:- 30/7/15 09:37 Página 2

¿CUÁLES SON LOS DESAFÍOS PARA AUMENTAR LA SEGURIDAD ALIMENTARIA?

La aplicación de las Directrices voluntarias de la FAO (Organización de las Naciones Unidas para la alimentación y la agricultura) en el ámbito nacional, para una realización progresiva del derecho a la alimentación.

Garantizar el acceso a la alimentación, a través del apoyo a la pequeña agricultura, fomento de mejores prácticas agrícolas, mejora de la producción y adaptación ante los efectos del cambio climático en la agricultura.

Empoderar a las personas, principalmente a la mujer campesina, con políticas que favorecen el acceso y el control de los recursos de producción.

Promoción de los mercados locales.

Mayor protección social.

Fortalecer el diálogo de la sociedad civil con los gobiernos con vista a mejorar las políticas, leyes y sistemas para garantizar la seguridad alimentaria y para fortalecer la cooperación.

una sola familia humana, alimentos para todos

Caritas Internationalis

CRS CATHOLIC RELIEF SERVICES

Claves sobre la Seguridad Alimentaria. Caritas Internationalis

La Declaración Universal de los Derechos Humanos reconoce la alimentación como un derecho humano universal (artículo 25). Existe seguridad alimentaria cuando todas las personas tienen en todo momento acceso físico y económico a suficientes alimentos inocuos y nutritivos para satisfacer sus necesidades alimenticias y sus preferencias en cuanto a los alimentos a fin de llevar una vida activa y sana (Cumbre Mundial de la Alimentación 1996).

El estudio sobre seguridad alimentaria de Caritas Internationalis es uno de los resultados de la campaña "Una sola familia humana, alimentos para todos". Es el fruto de una encuesta realizada a la confederación mundial. Este estudio demuestra que la mejor forma de acabar con el hambre es apoyar a los pequeños agricultores mientras tratan de adaptarse al cambio climático.

dip Caritas alimentaria A5:- 30/7/15 09:37 Página 4

LAS CAUSAS Y LAS CONSECUENCIAS DEL HAMBRE Y LA INSEGURIDAD ALIMENTARIA

3 causas principales

1. FALTA DE RECURSOS - 42%
2. BAJA PRODUCTIVIDAD AGRÍCOLA - 36%
3. CAMBIO CLIMÁTICO - 34%

Las razones varían por región

- **África Subsahariana:** baja productividad agrícola y cambio climático
- **Asia:** dificultad de acceso a los recursos para pequeños agricultores y falta de gobernanza
- **Latinoamérica y el Caribe:** especulación en los precios de los alimentos y falta de infraestructura
- **Oriente Medio y Norte de África:** conflictos y falta de agua limpia

Nivel de seguridad alimentaria

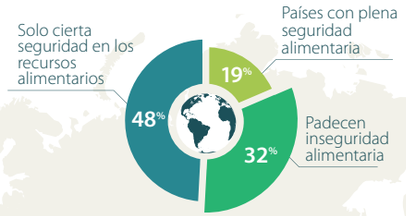

La inseguridad alimentaria afecta a:

HAMBRE Y DESNUTRICIÓN	MIGRACIÓN	DISPARIDAD DE INGRESOS	DELINCUENCIA
SALUD Y MORTALIDAD	EDUCACIÓN	CORRUPCIÓN	DEPENDENCIA DE DONACIONES Y ASISTENCIA SOCIAL

LAS RAZONES DEL HAMBRE Y LA INSEGURIDAD ALIMENTARIA

- Los pequeños agricultores no pueden tener acceso a los recursos
- Baja productividad agrícola
- Cambio climático
- Protección social insuficiente
- Falta de buen gobierno
- Especulación en los precios de los alimentos
- Políticas que favorecen la producción industrial
- Guerra/conflicto
- Falta de infraestructura
- Conocimiento de los mercados/agricultura
- Agua/salubridad
- Acuerdos de comercio
- Pérdida post-cosecha
- Falta de educación básica

Jennifer Hardy/CSR

LA ACCIÓN DE CÁRITAS

Mejora de la agricultura*

La acción más importante que podría reducir el hambre, la desnutrición y la inseguridad alimentaria.

*acceso a los mercados, semillas, herramientas, tierra adecuada y crédito

106,42 Millones de personas

se beneficiaron de los programas de Cáritas** en 2013, incluyendo programas enfocados en:

- Formación de agricultores
- Agricultura sostenible
- Distribución de alimentos o semillas después de emergencias
- Mejora de la nutrición y la salud

**programas de las Caritas nacionales en el mundo

En el 2013, los programas de seguridad alimentaria de Cáritas han beneficiado a más 100 millones de personas, cifra considerablemente superior al doble de la población española.

En total se invirtieron 141 millones de dólares en programas para abordar el hambre y la seguridad alimentaria en el mundo. Fundamentalmente en:

- ✔ Formación de agricultores
- ✔ Agricultura sostenible
- ✔ Distribución de alimentos o semillas después de emergencias
- ✔ Mejorar la nutrición y el estado de salud

TESTIMONIOS SOBRE EL IMPACTO DE CÁRITAS EN LAS VIDAS DE LAS PERSONAS

Muchas mujeres se han empoderado y ello les ha permitido mejorar en prácticas fundamentales para la salud.

El acceso más fácil al agua limpia, en especial para las mujeres, les ha dado más tiempo para participar en actividades de la comunidad.

Las personas pueden vender el excedente de sus cosechas y utilizar el dinero para escolarizar a sus hijos. Pueden permitirse ir al hospital y costear el transporte.

Reducción del uso de químicos. Adaptabilidad al clima. Asociaciones institucionalizadas de agricultores.

La seguridad alimentaria ha mejorado al menos entre un 20% y un 50% para quienes participan en nuestros programas.

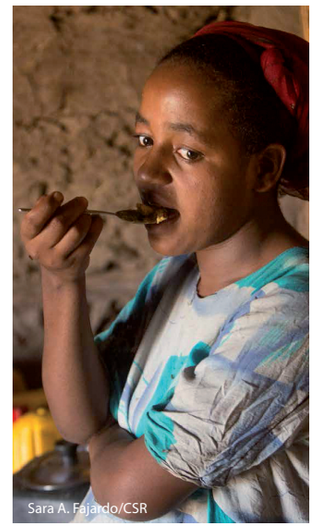
Sara A. Fajardo/CSR